

SITUACE ŠIRŠÍCH VZTAHŮ m 1:2 000

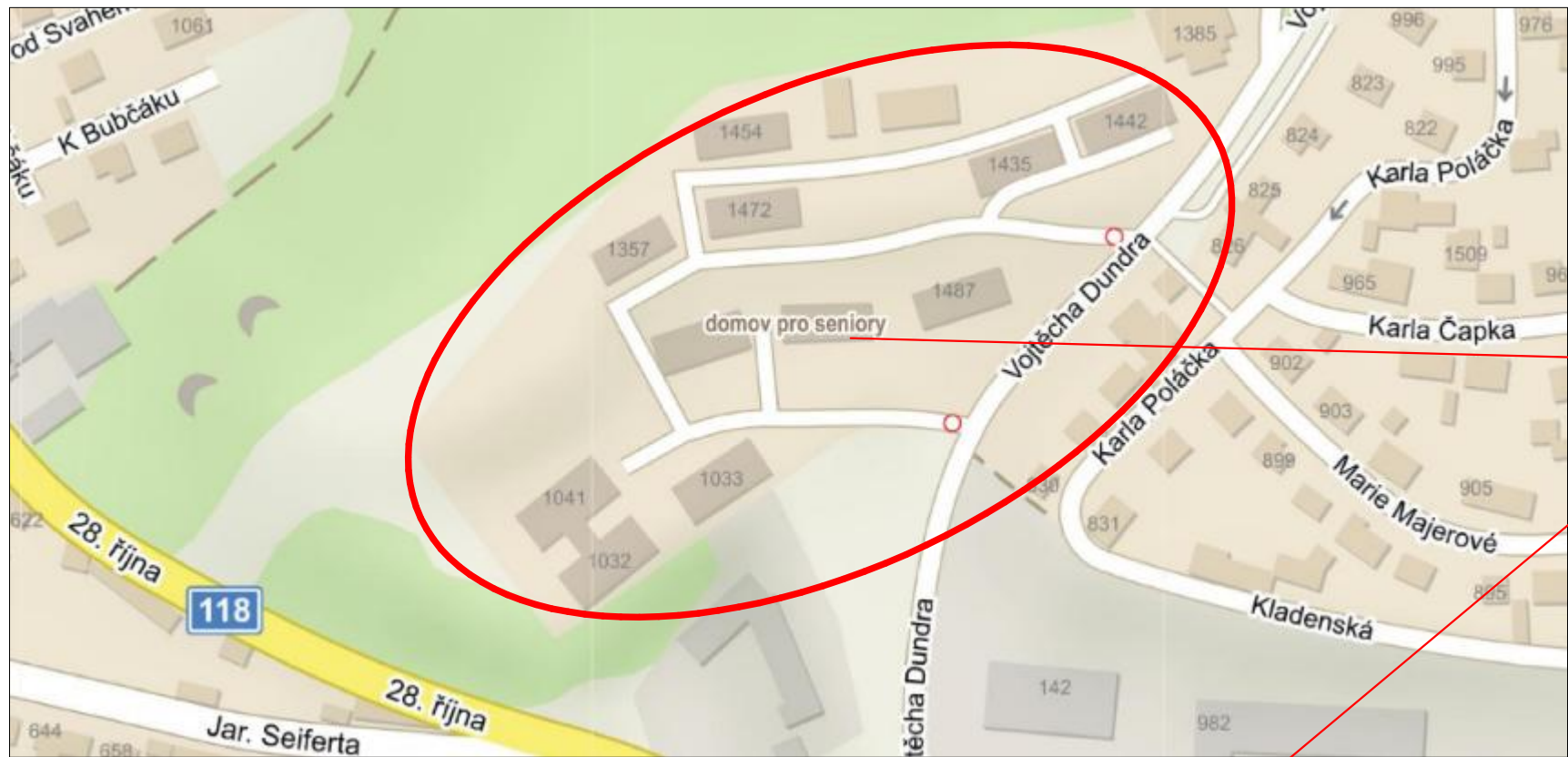



Domov Kladno – Švermov,
poskytovatel sociálních služeb
k.ú. Kladno – Hnidousy

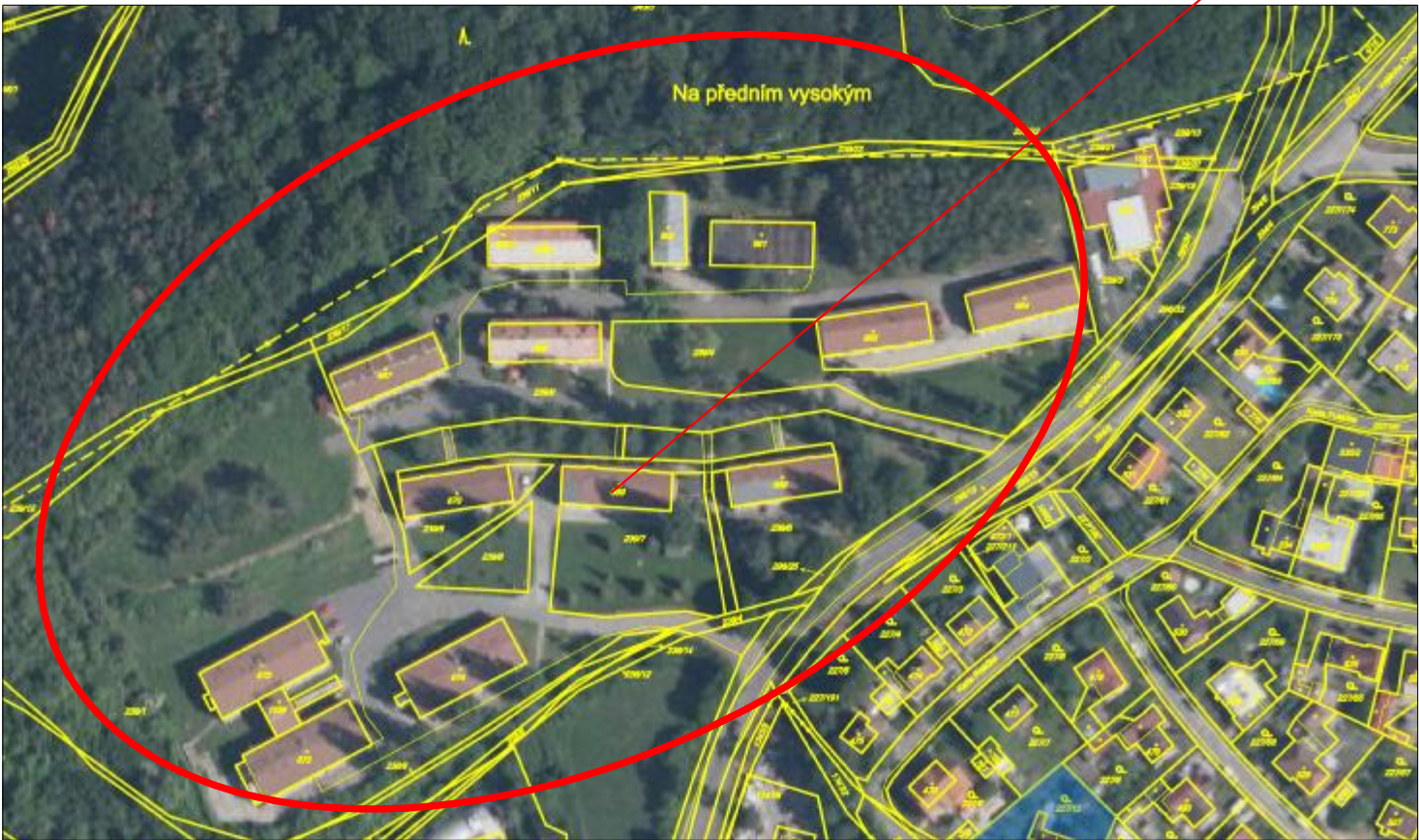

KATASTRÁLNÍ MAPA + ORTOFOTO m 1:1000



Investor: Domov Kladno - Švermov, poskytovatel sociálních služeb Vojtěcha Dundra 1032 273 09 Kladno - Švermov IČO: 71234462				
Generální projektant: EBC a D4 pro Domov Kladno-Švermov  Energy Benefit Centre a.s. Adresa: Křenova 438/3, 162 00 Praha 6 - Veveslavín IČO: 290 29 210, DIČ: CZ 290 29 210  Design 4 - projekty staveb, s.r.o. sídlo společnosti: Sokolská 1183, 460 01 Liberec korespondenční adresa - provozovna: Trávníce 902, 511 01 Turnov IČO: 228 01 936, DIČ: CZ 228 01 936				
Projektant části PD: Design 4 - projekty staveb, s.r.o.  Design 4 - projekty staveb, s.r.o. sídlo společnosti: Sokolská 1183, 460 01 Liberec korespondenční adresa - provozovna: Trávníce 902, 511 01 Turnov IČO: 228 01 936, DIČ: CZ 228 01 936				
Místo stavby:	Vojtěcha Dundra 1032, 273 09 Kladno		Datum: Květen 2020	
Kraj:	Středočeský kraj		Číslo zakázky: 1930	
Stupeň dokumentace:	Dokumentace pro provedení stavby (DPS)		Autorizace: Paré č.:	
HIP:	Ing. M. Fejfar, Ing. J. Lechovský, Ing. L. Truhelka			
Projektant:	Marcela Bukvičková DiS.			
Odpovědný projektant:	Ing. M. Fejfar, Ing. J. Lechovský, Ing. L. Truhelka		Číslo dokumentu: Měřitko:	
Název stavby:	Snížení energetické náročnosti objektů Domova Kladno-Švermov			
Část dokumentace:	C Situační výkresy		C.1 1:1000	
Název dokumentu :	Situační výkres širších vztahů			